財團法人中央畜產會技術服務中心

Technical Service Center of National Animal Industry Foundation

分析報告表

Test Report

委託單位：
財團法人中央畜產會驗證組
台北市中正區和平西路二段 100 號 5 樓
聯絡人：—
聯絡電話：—

報告編號：200701AE007-01
報告發行日期：2020/07/13
頁數： 1 of 3

計畫名稱： CAS 產品檢驗計畫
檢體編號： 200701AE007-01
收件日期： 2020/07/01
測試日期： 2020/07/01
完成日期： 2020/07/13

以下測試檢體之檢體資料係由委託單位所提供：
檢體名稱： 冷藏梅花肉
檢體數量： —
檢體狀態： 冷藏 完整包裝
產品批號： —
生產或供應商： 花蓮縣光豐地區農會肉品加工場
製造日期： 2020.06.30
有效日期： 2020.07.06

檢驗結果：

檢驗項目	檢驗方法	檢驗範圍	檢驗結果
大腸桿菌	衛生福利部 102 年 12 月 20 日部授食字第 1021951163 號公告修正食品微生物檢驗方法-大腸桿菌之檢驗，偵測極限：3.0MPN/g(mL)。	陰性~>1100	460MPN/g(mL)
沙門氏桿菌	衛生福利部食品藥物管理署 102 年 12 月 23 日部授食字第 1021951187 號食品	陰性/陽性	陰性

備註：

1. 檢驗報告僅就委託者之委託事項提供測試結果，不對產品合法性做判斷。
2. 本報告所用檢體與名稱係由委方提供，且本檢驗未涉及檢體抽樣，報告表僅對該送驗檢體負責。
3. 委方接獲分析結果報告表後，兩星期內如無申請複檢，所留檢體本中心將廢棄，但藥物殘留複驗，須於一週內提出申請。
4. 非經本中心書面同意，本報告表不得摘錄複製，分離使用無效。
5. 本報告表記載事項僅作為參考資料，不得作為廣告、法律訴訟、出版品等商業宣傳用途。
6. 檢驗結果中加註*代表估計值。

報告簽署人：
Signature：

財團法人中央畜產會 NATIONAL ANIMAL INDUSTRY FOUNDATION NAIF

N1 0075296

900 屏東市工業五路二號 No.2, Gongye 5th Rd., Pingtung City, Pingtung County 900, Taiwan (R.O.C.) TEL：886-8-7230341 FAX：886-8-7230285

財團法人中央畜產會技術服務中心

Technical Service Center of National Animal Industry Foundation

分析報告表

Test Report

委託單位：
財團法人中央畜產會驗證組
台北市中正區和平西路二段 100 號 5 樓
聯絡人：—
聯絡電話：—

報告編號：200701AE007-01
報告發行日期：2020/07/13

檢驗項目	檢驗方法	檢驗範圍	檢驗結果
	微生物之檢驗方法-沙門氏桿菌之檢驗。		
生菌數	衛生福利部 102 年 9 月 6 日部授食字第 1021950329 號公告修正食品微生物之檢驗方法-生菌數之檢驗，偵測極限：<10CFU/g(mL)。	陰性~1.0×10^{8}	5.2×10^{4}CFU/g(mL)
四環黴素類	衛生福利部 103 年 12 月 10 日部授食字第 1031901795 號公告修正食品中動物用藥殘留量檢驗方法－四環黴素類抗生素之檢驗。本方法檢測四環黴素、氯四環黴素、羥四環黴素、脫氧羥四環黴素、4-epimer-tetracycline、4-epimer-oxytetracycline、4-epimer-chlortetracycline，定量極限皆為 0.005ppm。	定量極限~5 ppm	未檢出
氯黴素類	衛生福利部 103 年 6 月 6 日部授食字第 1031900630 號公告訂定食品中動物用藥殘留量檢驗方法－氯黴素類抗生素之檢驗；定量極限：氯黴素為 0.0003ppm；甲磺氯黴素、氟甲磺氯黴素、氟甲磺氯黴素胺等定量極限為 0.005ppm。	定量極限~1.0 ppm	未檢出

備註：

1. 檢驗報告僅就委託者之委託事項提供測試結果，不對產品合法性做判斷。
2. 本報告所用檢體與名稱係由委方提供，且本檢驗未涉及檢體抽樣，報告表僅對該送驗檢體負責。
3. 委方接獲分析結果報告表後，兩星期內如無申請複檢，所留檢體本中心將廢棄，但藥物殘留複驗，須於一週內提出申請。
4. 非經本中心書面同意，本報告表不得摘錄複製，分離使用無效。
5. 本報告表記載事項僅作為參考資料，不得作為廣告、法律訴訟、出版品等商業宣傳用途。
6. 檢驗結果中加註*代表估計值。

報告簽署人：
Signature：

財團法人中央畜產會 NATIONAL ANIMAL INDUSTRY FOUNDATION NAIF

N1 0075297

900 屏東市工業五路二號 No.2, Gongye 5th Rd., Pingtung City, Pingtung County 900, Taiwan (R.O.C.) TEL：886-8-7230341 FAX：886-8-7230285

財團法人中央畜產會技術服務中心

Technical Service Center of National Animal Industry Foundation

分析報告表

Test Report

委託單位：
財團法人中央畜產會驗證組
台北市中正區和平西路二段 100 號 5 樓
聯絡人：—
聯絡電話：—

報告編號：200701AE007-01
報告發行日期：2020/07/13

200701AE007-01

備註：

1. 檢驗報告僅就委託者之委託事項提供測試結果，不對產品合法性做判斷。
2. 本報告所用檢體與名稱係由委方提供，且本檢驗未涉及檢體抽樣，報告表僅對該送驗檢體負責。
3. 委方接獲分析結果報告表後，兩星期內如無申請複檢，所留檢體本中心將廢棄，但藥物殘留複驗，須於一週內提出申請。
4. 非經本中心書面同意，本報告表不得摘錄複製，分離使用無效。
5. 本報告表記載事項僅作為參考資料，不得作為廣告、法律訴訟、出版品等商業宣傳用途。
6. 檢驗結果中加註*代表估計值。

報告簽署人：
Signature：

財團法人中央畜產會 NATIONAL ANIMAL INDUSTRY FOUNDATION NAIF

N1 0075298

900 屏東市工業五路二號 No.2, Gongye 5th Rd., Pingtung City, Pingtung County 900, Taiwan (R.O.C.) TEL：886-8-7230341 FAX：886-8-7230285

財團法人中央畜產會技術服務中心

Technical Service Center of National Animal Industry Foundation

分析報告表

Test Report

委託單位：
財團法人中央畜產會驗證組
台北市中正區和平西路二段 100 號 5 樓
聯絡人：—
聯絡電話：—

報告編號：200701AE007-02
報告發行日期：2020/07/07

計畫名稱： CAS 產品檢驗計畫
檢體編號： 200701AE007-02
收件日期： 2020/07/01
測試日期： 2020/07/01
完成日期： 2020/07/07

以下測試檢體之檢體資料係由委託單位所提供：
檢體名稱： 冷藏豬背里肌肉片
檢體數量： —
檢體狀態： 冷藏 完整包裝
產品批號： —
生產或供應商： 花蓮縣光豐地區農會肉品加工場
製造日期： 2020.06.30
有效日期： 2020.07.06

檢驗結果：

檢驗項目	檢驗方法	檢驗範圍	檢驗結果
沙門氏桿菌	衛生福利部食品藥物管理署 102 年 12 月 23 日部授食字第 1021951187 號食品微生物之檢驗方法-沙門氏桿菌之檢驗。	陰性/陽性	陰性

備註：
1. 檢驗報告僅就委託者之委託事項提供測試結果，不對產品合法性做判斷。
2. 本報告所用檢體與名稱係由委方提供，且本檢驗未涉及檢體抽樣，報告表僅對該送驗檢體負責。
3. 委方接獲分析結果報告表後，兩星期內如無申請複檢，所留檢體本中心將廢棄，但藥物殘留複驗，須於一週內提出申請。
4. 非經本中心書面同意，本報告表不得摘錄複製，分離使用無效。
5. 本報告表記載事項僅作為參考資料，不得作為廣告、法律訴訟、出版品等商業宣傳用途。
6. 檢驗結果中加註*代表估計值。

報告簽署人：
Signature：

NATIONAL ANIMAL INDUSTRY FOUNDATION 財團法人中央畜產會 NAIF

N1 0073965

900 屏東市工業五路二號 No.2, Gongye 5th Rd., Pingtung City, Pingtung County 900, Taiwan (R.O.C.) TEL：886-8-7230341 FAX：886-8-7230285

財團法人中央畜產會技術服務中心

Technical Service Center of National Animal Industry Foundation

分析報告表

Test Report

委託單位：
財團法人中央畜產會驗證組
台北市中正區和平西路二段 100 號 5 樓
聯絡人：—
聯絡電話：—

報告編號：200701AE007-02
報告發行日期：2020/07/07

檢驗項目	檢驗方法	檢驗範圍	檢驗結果
動物用藥多重殘留分析(48 品項)	衛生福利部 108 年 10 月 8 日部授食字第 1081901669 號公告修正檢驗方法 食品中動物用藥殘留量檢驗方法—多重殘留分析(二) ；azaperol、azaperone、ciprofloxacin(西氟沙星)、danofloxacin(大安氟喹啉羧酸)、dicyclanil、difloxacin(二氟喹啉羧酸)、enrofloxacin(恩氟喹啉羧酸)、eprinomectin、ethopabate(衣索巴)、fleroxacin、flumequine(氟滅菌)、lomefloxacin、marbofloxacin、morantel(摩朗得)、nalidixic acid(那利得酸)、norfloxacin(諾氟喹啉羧酸)、oxolinic acid(歐索林酸)、pefloxacin、pipemidic acid、piromidic acid、succinylsulfathiazole、sulfabenzamide、sulfacetamide(乙醯磺胺)、sulfadiazine(磺胺嘧啶)、sulfadimethoxine(磺胺二甲氧嘧啶)、sulfadoxine(磺胺鄰二甲氧嘧啶)、sulfaethoxypyridazine(磺胺乙氧化吡嗪)、sulfaguanidine(磺胺胍)、sulfamerazine(磺胺甲基嘧啶)、	定量極限~10 ppm	未檢出

備註：

1. 檢驗報告僅就委託者之委託事項提供測試結果，不對產品合法性做判斷。
2. 本報告所用檢體與名稱係由委方提供，且本檢驗未涉及檢體抽樣，報告表僅對該送驗檢體負責。
3. 委方接獲分析結果報告表後，兩星期內如無申請複檢，所留檢體本中心將廢棄，但藥物殘留複驗，須於一週內提出申請。
4. 非經本中心書面同意，本報告表不得摘錄複製，分離使用無效。
5. 本報告表記載事項僅作為參考資料，不得作為廣告、法律訴訟、出版品等商業宣傳用途。
6. 檢驗結果中加註*代表估計值。

報告簽署人：
Signature：

財團法人中央畜產會 NATIONAL ANIMAL INDUSTRY FOUNDATION NAIF

N1 0073966

財團法人中央畜產會技術服務中心

Technical Service Center of National Animal Industry Foundation

分析報告表

Test Report

委託單位：
財團法人中央畜產會驗證組
台北市中正區和平西路二段 100 號 5 樓
聯絡人：—
聯絡電話：—

報告編號：200701AE007-02
報告發行日期：2020/07/07

檢驗項目	檢驗方法	檢驗範圍	檢驗結果
	sulfameter(磺胺嘧特)、sulfamethazine(磺胺二甲基嘧啶)、sulfamethizole、sulfamethoxazole(磺胺甲基噁唑)、sulfamethoxypyridazine(磺胺甲氧化吡嗪)、sulfamonomethoxine(磺胺一甲氧嘧啶)、sulfapyridine(磺胺吡啶)、sulfaquinoxaline(磺胺喹啉)、sulfathiazole(磺胺噻唑)、sulfatroxazole、tetramisole、trichlorfon(三氯仿)、trimethoprim(三甲氧苄氨嘧啶) 等定量極限 0.01ppm；clopidol(氯吡啶)、fluazuron、ormetoprim(歐美德普)等定量極限 0.05ppm；sulfachlorpyridazine(磺胺氯吡嗪)定量極限 0.02ppm；carazolol 定量極限 0.002ppm；sarafloxacin(沙拉氟喹啉羧酸)定量極限 0.005ppm。		
乙型受體素類	衛生福利部 108 年 5 月 9 日衛授食字第 1081900642 號公告修正-食品中動物用藥殘留量檢驗方法-乙型受體素類多重殘留分析，brombuterol、t-Butylnorsynephrine (Buctopamine)、cimaterol、cimbuterol、clenbuterol、	定量極限~2 ppm	未檢出

備註：

1. 檢驗報告僅就委託者之委託事項提供測試結果，不對產品合法性做判斷。
2. 本報告所用檢體與名稱係由委方提供，且本檢驗未涉及檢體抽樣，報告表僅對該送驗檢體負責。
3. 委方接獲分析結果報告表後，兩星期內如無申請複檢，所留檢體本中心將廢棄，但藥物殘留複驗，須於一週內提出申請。
4. 非經本中心書面同意，本報告表不得摘錄複製，分離使用無效。
5. 本報告表記載事項僅作為參考資料，不得作為廣告、法律訴訟、出版品等商業宣傳用途。
6. 檢驗結果中加註*代表估計值。

報告簽署人：
Signature：

財團法人中央畜產會 NATIONAL ANIMAL INDUSTRY FOUNDATION NAIF

N1 0073967

900 屏東市工業五路二號 No.2, Gongye 5th Rd., Pingtung City, Pingtung County 900, Taiwan (R.O.C.) TEL：886-8-7230341 FAX：886-8-7230285

財團法人中央畜產會技術服務中心

Technical Service Center of National Animal Industry Foundation

分析報告表

Test Report

委託單位：
財團法人中央畜產會驗證組
台北市中正區和平西路二段 100 號 5 樓
聯絡人：—
聯絡電話：—

報告編號：200701AE007-02
報告發行日期：2020/07/07

檢驗項目	檢驗方法	檢驗範圍	檢驗結果
	clencyclohexerol、clenisopenterol、clenpenterol、clenproperol、fenoterol、formoterol、isoxsuprine、mabuterol、mapenterol、3-o-methyl-colterol、ractopamine、salbutamol、salmeterol、terbutaline、tulobuterol、zilpaterol，定量極限肌肉為 0.001ppm。		

備註：

1. 檢驗報告僅就委託者之委託事項提供測試結果，不對產品合法性做判斷。
2. 本報告所用檢體與名稱係由委方提供，且本檢驗未涉及檢體抽樣，報告表僅對該送驗檢體負責。
3. 委方接獲分析結果報告表後，兩星期內如無申請複檢，所留檢體本中心將廢棄，但藥物殘留複驗，須於一週內提出申請。
4. 非經本中心書面同意，本報告表不得摘錄複製，分離使用無效。
5. 本報告表記載事項僅作為參考資料，不得作為廣告、法律訴訟、出版品等商業宣傳用途。
6. 檢驗結果中加註*代表估計值。

報告簽署人：
Signature：

財團法人中央畜產會 NATIONAL ANIMAL INDUSTRY FOUNDATION NAIF

N1 0073968

900 屏東市工業五路二號 No.2, Gongye 5th Rd., Pingtung City, Pingtung County 900, Taiwan (R.O.C.) TEL：886-8-7230341 FAX：886-8-7230285

財團法人中央畜產會技術服務中心

Technical Service Center of National Animal Industry Foundation

分析報告表

Test Report

委託單位：
財團法人中央畜產會驗證組
台北市中正區和平西路二段 100 號 5 樓
聯絡人：—
聯絡電話：—

報告編號：200701AE007-02
報告發行日期：2020/07/07

200701AE007-02

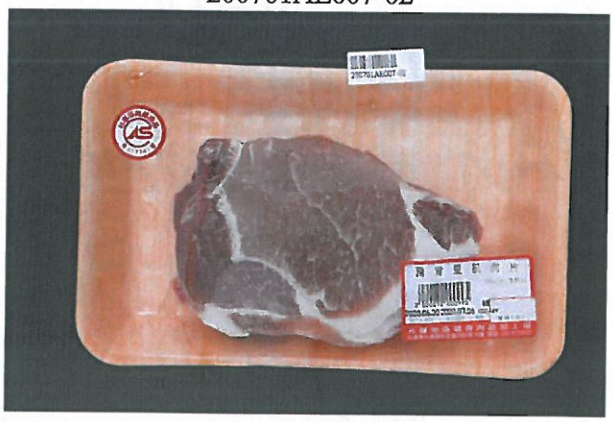

備註：

1. 檢驗報告僅就委託者之委託事項提供測試結果，不對產品合法性做判斷。
2. 本報告所用檢體與名稱係由委方提供，且本檢驗未涉及檢體抽樣，報告表僅對該送驗檢體負責。
3. 委方接獲分析結果報告表後，兩星期內如無申請複檢，所留檢體本中心將廢棄，但藥物殘留複驗，須於一週內提出申請。
4. 非經本中心書面同意，本報告表不得摘錄複製，分離使用無效。
5. 本報告表記載事項僅作為參考資料，不得作為廣告、法律訴訟、出版品等商業宣傳用途。
6. 檢驗結果中加註*代表估計值。

報告簽署人：
Signature：

財團法人中央畜產會 NATIONAL ANIMAL INDUSTRY FOUNDATION NAIF

N1 0073969

900 屏東市工業五路二號 No.2, Gongye 5th Rd., Pingtung City, Pingtung County 900, Taiwan (R.O.C.) TEL：886-8-7230341 FAX：886-8-7230285

財團法人中央畜產會技術服務中心

Technical Service Center of National Animal Industry Foundation

分析報告表

Test Report

委託單位：
財團法人中央畜產會驗證組
台北市中正區和平西路二段 100 號 5 樓
聯絡人：—
聯絡電話：—

報告編號：200701AE007-03
報告發行日期：2020/07/13

計畫名稱： CAS 產品檢驗計畫
檢體編號： 200701AE007-03
收件日期： 2020/07/01
測試日期： 2020/07/01
完成日期： 2020/07/13

以下測試檢體之檢體資料係由委託單位所提供：
檢體名稱： 冷凍五花肉
檢體數量： —
檢體狀態： 冷凍 完整包裝
產品批號： —
生產或供應商： 花蓮縣光豐地區農會肉品加工場
製造日期： 2020.06.30
有效日期： 2021.06.29

檢驗結果：

檢驗項目	檢驗方法	檢驗範圍	檢驗結果
大腸桿菌	衛生福利部 102 年 12 月 20 日部授食字第 1021951163 號公告修正食品微生物檢驗方法-大腸桿菌之檢驗，偵測極限：3.0MPN/g(mL)。	陰性~>1100	3.6MPN/g(mL)
沙門氏桿菌	衛生福利部食品藥物管理署 102 年 12 月 23 日部授食字第 1021951187 號食品	陰性/陽性	陰性

備註：
1. 檢驗報告僅就委託者之委託事項提供測試結果，不對產品合法性做判斷。
2. 本報告所用檢體與名稱係由委方提供，且本檢驗未涉及檢體抽樣，報告表僅對該送驗檢體負責。
3. 委方接獲分析結果報告表後，兩星期內如無申請複檢，所留檢體本中心將廢棄，但藥物殘留複驗，須於一週內提出申請。
4. 非經本中心書面同意，本報告表不得摘錄複製，分離使用無效。
5. 本報告表記載事項僅作為參考資料，不得作為廣告、法律訴訟、出版品等商業宣傳用途。
6. 檢驗結果中加註*代表估計值。

報告簽署人：
Signature：

財團法人中央畜產會 NATIONAL ANIMAL INDUSTRY FOUNDATION NAIF

N1 0075299

900 屏東市工業五路二號 No.2, Gongye 5th Rd., Pingtung City, Pingtung County 900, Taiwan (R.O.C.) TEL：886-8-7230341 FAX：886-8-7230285

財團法人中央畜產會技術服務中心

Technical Service Center of National Animal Industry Foundation

分析報告表

Test Report

委託單位：
財團法人中央畜產會驗證組
台北市中正區和平西路二段 100 號 5 樓
聯絡人：—
聯絡電話：—

報告編號：200701AE007-03
報告發行日期：2020/07/13

檢驗項目	檢驗方法	檢驗範圍	檢驗結果
	微生物之檢驗方法-沙門氏桿菌之檢驗。		
生菌數	衛生福利部 102 年 9 月 6 日部授食字第 1021950329 號公告修正食品微生物之檢驗方法-生菌數之檢驗，偵測極限：<10CFU/g(mL)。	陰性~1.0×10^{8}	1.6×10^{3}CFU/g(mL)
四環黴素類	衛生福利部 103 年 12 月 10 日部授食字第 1031901795 號公告修正食品中動物用藥殘留量檢驗方法－四環黴素類抗生素之檢驗。本方法檢測四環黴素、氯四環黴素、羥四環黴素、脫氧羥四環黴素、4-epimer-tetracycline、4-epimer-oxytetracycline、4-epimer-chlortetracycline，定量極限皆為 0.005ppm。	定量極限~5 ppm	未檢出
氯黴素類	衛生福利部 103 年 6 月 6 日部授食字第 1031900630 號公告訂定食品中動物用藥殘留量檢驗方法－氯黴素類抗生素之檢驗；定量極限：氯黴素為 0.0003ppm；甲磺氯黴素、氟甲磺氯黴素、氟甲磺氯黴素胺等定量極限為 0.005ppm。	定量極限~1.0 ppm	未檢出

備註：

1. 檢驗報告僅就委託者之委託事項提供測試結果，不對產品合法性做判斷。
2. 本報告所用檢體與名稱係由委方提供，且本檢驗未涉及檢體抽樣，報告表僅對該送驗檢體負責。
3. 委方接獲分析結果報告表後，兩星期內如無申請複檢，所留檢體本中心將廢棄，但藥物殘留複驗，須於一週內提出申請。
4. 非經本中心書面同意，本報告表不得摘錄複製，分離使用無效。
5. 本報告表記載事項僅作為參考資料，不得作為廣告、法律訴訟、出版品等商業宣傳用途。
6. 檢驗結果中加註*代表估計值。

報告簽署人：
Signature：

財團法人中央畜產會 NATIONAL ANIMAL INDUSTRY FOUNDATION NAIF

N1 0075300

900 屏東市工業五路二號 No.2, Gongye 5th Rd., Pingtung City, Pingtung County 900, Taiwan (R.O.C.) TEL：886-8-7230341 FAX：886-8-7230285

財團法人中央畜產會技術服務中心

Technical Service Center of National Animal Industry Foundation

分析報告表

Test Report

委託單位：
財團法人中央畜產會驗證組
台北市中正區和平西路二段 100 號 5 樓
聯絡人：—
聯絡電話：—

報告編號：200701AE007-03
報告發行日期：2020/07/13

200701AE007-03

備註：

1. 檢驗報告僅就委託者之委託事項提供測試結果，不對產品合法性做判斷。
2. 本報告所用檢體與名稱係由委方提供，且本檢驗未涉及檢體抽樣，報告表僅對該送驗檢體負責。
3. 委方接獲分析結果報告表後，兩星期內如無申請複檢，所留檢體本中心將廢棄，但藥物殘留複驗，須於一週內提出申請。
4. 非經本中心書面同意，本報告表不得摘錄複製，分離使用無效。
5. 本報告表記載事項僅作為參考資料，不得作為廣告、法律訴訟、出版品等商業宣傳用途。
6. 檢驗結果中加註*代表估計值。

報告簽署人：
Signature：

財團法人中央畜產會 NATIONAL ANIMAL INDUSTRY FOUNDATION NAIF

N1 0075301

900 屏東市工業五路二號 No.2, Gongye 5th Rd., Pingtung City, Pingtung County 900, Taiwan (R.O.C.) TEL：886-8-7230341 FAX：886-8-7230285

財團法人中央畜產會技術服務中心

Technical Service Center of National Animal Industry Foundation

分析報告表

Test Report

委託單位：
財團法人中央畜產會驗證組
台北市中正區和平西路二段 100 號 5 樓
聯絡人：—
聯絡電話：—

報告編號：200701AE007-04
報告發行日期：2020/07/07
頁數： 1 of 5

計畫名稱： CAS 產品檢驗計畫
檢體編號： 200701AE007-04
收件日期： 2020/07/01
測試日期： 2020/07/01
完成日期： 2020/07/07

以下測試檢體之檢體資料係由委託單位所提供：
檢體名稱： 冷凍梅花肉
檢體數量： —
檢體狀態： 冷凍 完整包裝
產品批號： —
生產或供應商： 花蓮縣光豐地區農會肉品加工場
製造日期： 2020.06.30
有效日期： 2021.06.29

檢驗結果：

檢驗項目	檢驗方法	檢驗範圍	檢驗結果
沙門氏桿菌	衛生福利部食品藥物管理署 102 年 12 月 23 日部授食字第 1021951187 號食品微生物之檢驗方法-沙門氏桿菌之檢驗。	陰性/陽性	陰性

備註：

1. 檢驗報告僅就委託者之委託事項提供測試結果，不對產品合法性做判斷。
2. 本報告所用檢體與名稱係由委方提供，且本檢驗未涉及檢體抽樣，報告表僅對該送驗檢體負責。
3. 委方接獲分析結果報告表後，兩星期內如無申請複檢，所留檢體本中心將廢棄，但藥物殘留複驗，須於一週內提出申請。
4. 非經本中心書面同意，本報告表不得摘錄複製，分離使用無效。
5. 本報告表記載事項僅作為參考資料，不得作為廣告、法律訴訟、出版品等商業宣傳用途。
6. 檢驗結果中加註*代表估計值。

報告簽署人：
Signature：

NATIONAL ANIMAL INDUSTRY FOUNDATION 財團法人中央畜產會 NAIF

N1 0073970

900 屏東市工業五路二號 No.2, Gongye 5th Rd., Pingtung City, Pingtung County 900, Taiwan (R.O.C.) TEL：886-8-7230341 FAX：886-8-7230285

財團法人中央畜產會技術服務中心

Technical Service Center of National Animal Industry Foundation

分析報告表

Test Report

委託單位：
財團法人中央畜產會驗證組
台北市中正區和平西路二段 100 號 5 樓
聯絡人：—
聯絡電話：—

報告編號：200701AE007-04
報告發行日期：2020/07/07

檢驗項目	檢驗方法	檢驗範圍	檢驗結果
動物用藥多重殘留分析(48 品項)	衛生福利部 108 年 10 月 8 日部授食字第 1081901669 號公告修正檢驗方法 食品中動物用藥殘留量檢驗方法—多重殘留分析(二) ；azaperol、azaperone、ciprofloxacin(西氟沙星)、danofloxacin(大安氟喹啉羧酸)、dicyclanil、difloxacin(二氟喹啉羧酸)、enrofloxacin(恩氟喹啉羧酸)、eprinomectin、ethopabate(衣索巴)、fleroxacin、flumequine(氟滅菌)、lomefloxacin、marbofloxacin、morantel(摩朗得)、nalidixic acid(那利得酸)、norfloxacin(諾氟喹啉羧酸)、oxolinic acid(歐索林酸)、pefloxacin、pipemidic acid、piromidic acid、succinylsulfathiazole、sulfabenzamide、sulfacetamide(乙醯磺胺)、sulfadiazine(磺胺嘧啶)、sulfadimethoxine(磺胺二甲氧嘧啶)、sulfadoxine(磺胺鄰二甲氧嘧啶)、sulfaethoxypyridazine(磺胺乙氧化吡嗪)、sulfaguanidine(磺胺胍)、sulfamerazine(磺胺甲基嘧啶)、	定量極限~10 ppm	未檢出

備註：

1. 檢驗報告僅就委託者之委託事項提供測試結果，不對產品合法性做判斷。
2. 本報告所用檢體與名稱係由委方提供，且本檢驗未涉及檢體抽樣，報告表僅對該送驗檢體負責。
3. 委方接獲分析結果報告表後，兩星期內如無申請複檢，所留檢體本中心將廢棄，但藥物殘留複驗，須於一週內提出申請。
4. 非經本中心書面同意，本報告表不得摘錄複製，分離使用無效。
5. 本報告表記載事項僅作為參考資料，不得作為廣告、法律訴訟、出版品等商業宣傳用途。
6. 檢驗結果中加註*代表估計值。

報告簽署人：
Signature：

財團法人中央畜產會 NATIONAL ANIMAL INDUSTRY FOUNDATION NAIF

N1 0073971

900 屏東市工業五路二號 No.2, Gongye 5th Rd., Pingtung City, Pingtung County 900, Taiwan (R.O.C.) TEL：886-8-7230341 FAX：886-8-7230285

財團法人中央畜產會技術服務中心

Technical Service Center of National Animal Industry Foundation

分析報告表

Test Report

委託單位：
財團法人中央畜產會驗證組
台北市中正區和平西路二段 100 號 5 樓
聯絡人：—
聯絡電話：—

報告編號：200701AE007-04
報告發行日期：2020/07/07

檢驗項目	檢驗方法	檢驗範圍	檢驗結果
	sulfameter(磺胺嘧特)、sulfamethazine(磺胺二甲基嘧啶)、sulfamethizole、sulfamethoxazole(磺胺甲基噁唑)、sulfamethoxypyridazine(磺胺甲氧化吡嗪)、sulfamonomethoxine(磺胺一甲氧嘧啶)、sulfapyridine(磺胺吡啶)、sulfaquinoxaline(磺胺喹啉)、sulfathiazole(磺胺噻唑)、sulfatroxazole、tetramisole、trichlorfon(三氯仿)、trimethoprim(三甲氧苄氨嘧啶) 等定量極限 0.01ppm；clopidol(氯吡啶)、fluazuron、ormetoprim(歐美德普)等定量極限 0.05ppm；sulfachlorpyridazine(磺胺氯吡嗪)定量極限 0.02ppm；carazolol 定量極限 0.002ppm；sarafloxacin(沙拉氟喹啉羧酸)定量極限 0.005ppm。		
乙型受體素類	衛生福利部 108 年 5 月 9 日衛授食字第 1081900642 號公告修正-食品中動物用藥殘留量檢驗方法-乙型受體素類多重殘留分析，brombuterol、t-Butylnorsynephrine (Buctopamine)、cimaterol、cimbuterol、clenbuterol、	定量極限~2 ppm	未檢出

備註：

1. 檢驗報告僅就委託者之委託事項提供測試結果，不對產品合法性做判斷。
2. 本報告所用檢體與名稱係由委方提供，且本檢驗未涉及檢體抽樣，報告表僅對該送驗檢體負責。
3. 委方接獲分析結果報告表後，兩星期內如無申請複檢，所留檢體本中心將廢棄，但藥物殘留複驗，須於一週內提出申請。
4. 非經本中心書面同意，本報告表不得摘錄複製，分離使用無效。
5. 本報告表記載事項僅作為參考資料，不得作為廣告、法律訴訟、出版品等商業宣傳用途。
6. 檢驗結果中加註*代表估計值。

報告簽署人：
Signature：

財團法人中央畜產會 NATIONAL ANIMAL INDUSTRY FOUNDATION NAIF

N1 0073972

財團法人中央畜產會技術服務中心

Technical Service Center of National Animal Industry Foundation

分析報告表

Test Report

委託單位：
財團法人中央畜產會驗證組
台北市中正區和平西路二段 100 號 5 樓
聯絡人：—
聯絡電話：—

報告編號：200701AE007-04
報告發行日期：2020/07/07

檢驗項目	檢驗方法	檢驗範圍	檢驗結果
	clencyclohexerol、clenisopenterol、clenpenterol、clenproperol、fenoterol、formoterol、isoxsuprine、mabuterol、mapenterol、3-o-methyl-colterol、ractopamine、salbutamol、salmeterol、terbutaline、tulobuterol、zilpaterol，定量極限肌肉為 0.001ppm。		

備註：

1. 檢驗報告僅就委託者之委託事項提供測試結果，不對產品合法性做判斷。
2. 本報告所用檢體與名稱係由委方提供，且本檢驗未涉及檢體抽樣，報告表僅對該送驗檢體負責。
3. 委方接獲分析結果報告表後，兩星期內如無申請複檢，所留檢體本中心將廢棄，但藥物殘留複驗，須於一週內提出申請。
4. 非經本中心書面同意，本報告表不得摘錄複製，分離使用無效。
5. 本報告表記載事項僅作為參考資料，不得作為廣告、法律訴訟、出版品等商業宣傳用途。
6. 檢驗結果中加註*代表估計值。

報告簽署人：
Signature：

財團法人中央畜產會 NATIONAL ANIMAL INDUSTRY FOUNDATION NAIF

N1 0073973

900 屏東市工業五路二號 No.2, Gongye 5th Rd., Pingtung City, Pingtung County 900, Taiwan (R.O.C.) TEL：886-8-7230341 FAX：886-8-7230285

財團法人中央畜產會技術服務中心

Technical Service Center of National Animal Industry Foundation

分析報告表

Test Report

委託單位：
財團法人中央畜產會驗證組
台北市中正區和平西路二段 100 號 5 樓
聯絡人：—
聯絡電話：—

報告編號：200701AE007-04
報告發行日期：2020/07/07

200701AE007-04

備註：

1. 檢驗報告僅就委託者之委託事項提供測試結果，不對產品合法性做判斷。
2. 本報告所用檢體與名稱係由委方提供，且本檢驗未涉及檢體抽樣，報告表僅對該送驗檢體負責。
3. 委方接獲分析結果報告表後，兩星期內如無申請複檢，所留檢體本中心將廢棄，但藥物殘留複驗，須於一週內提出申請。
4. 非經本中心書面同意，本報告表不得摘錄複製，分離使用無效。
5. 本報告表記載事項僅作為參考資料，不得作為廣告、法律訴訟、出版品等商業宣傳用途。
6. 檢驗結果中加註*代表估計值。

報告簽署人：
Signature：

財團法人中央畜產會 NATIONAL ANIMAL INDUSTRY FOUNDATION NAIF

N1 0073974

900 屏東市工業五路二號 No.2, Gongye 5th Rd., Pingtung City, Pingtung County 900, Taiwan (R.O.C.) TEL：886-8-7230341 FAX：886-8-7230285